

מסחר מקצועי בני"ע

איתור מניות העומדות לבצע מהלכים
חדים ומהירים מעלה או מטה

מסחר מקצועי בני"ע

כדי לאתר מניות הצפויות לבצע מהלכים חדים
מעלה או מטה יש לאתר שני תנאים:

א. המרחק בין הרצועות הולך וקטן

ב. הרצועות הולכות והופכות אופקיות ומקבילות
האחת לשנייה

אפריקה גרף שבועי

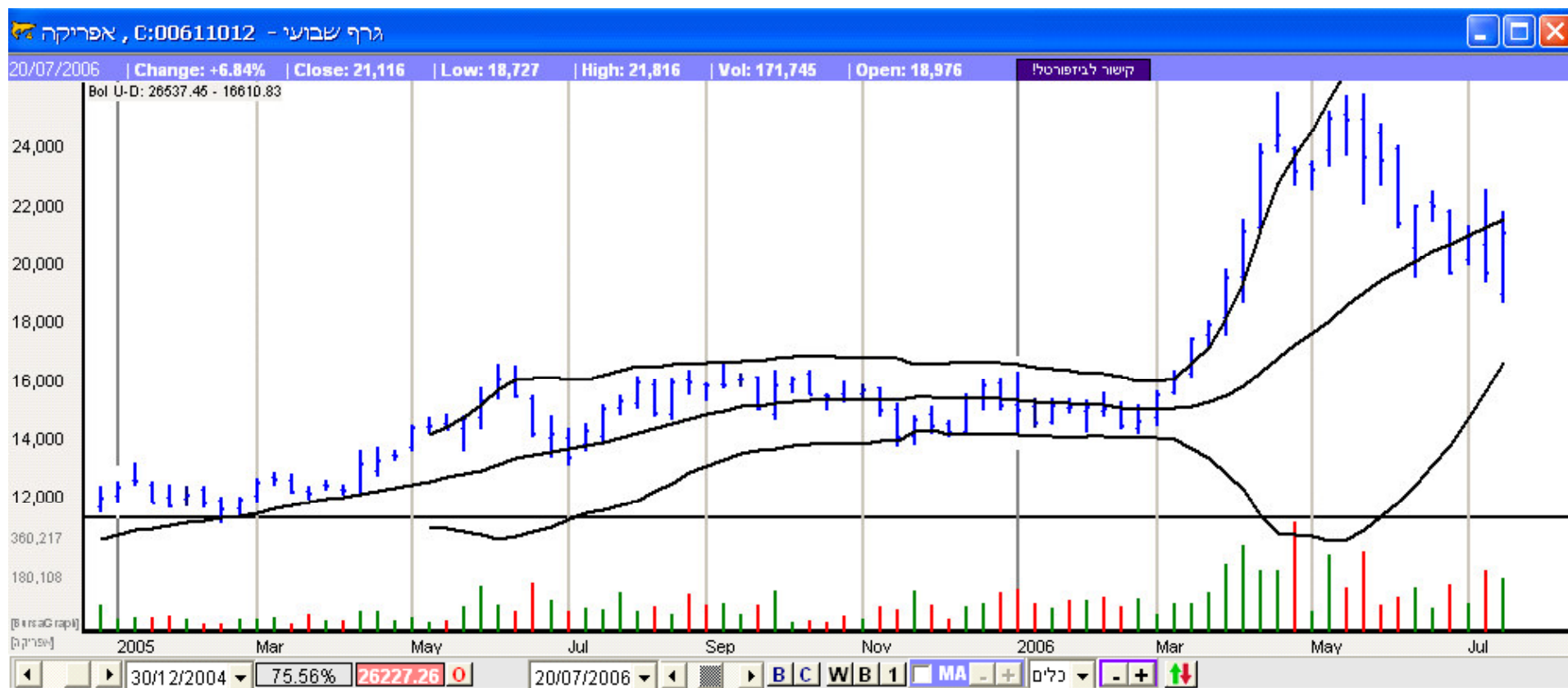

כל הזכויות שמורות. אין לשכפל להעתיק לצלם להקליט או ללמד את החומר ללא אישור מפורש בכתב מאייל גורביץ

רדויזן גרף שבועי

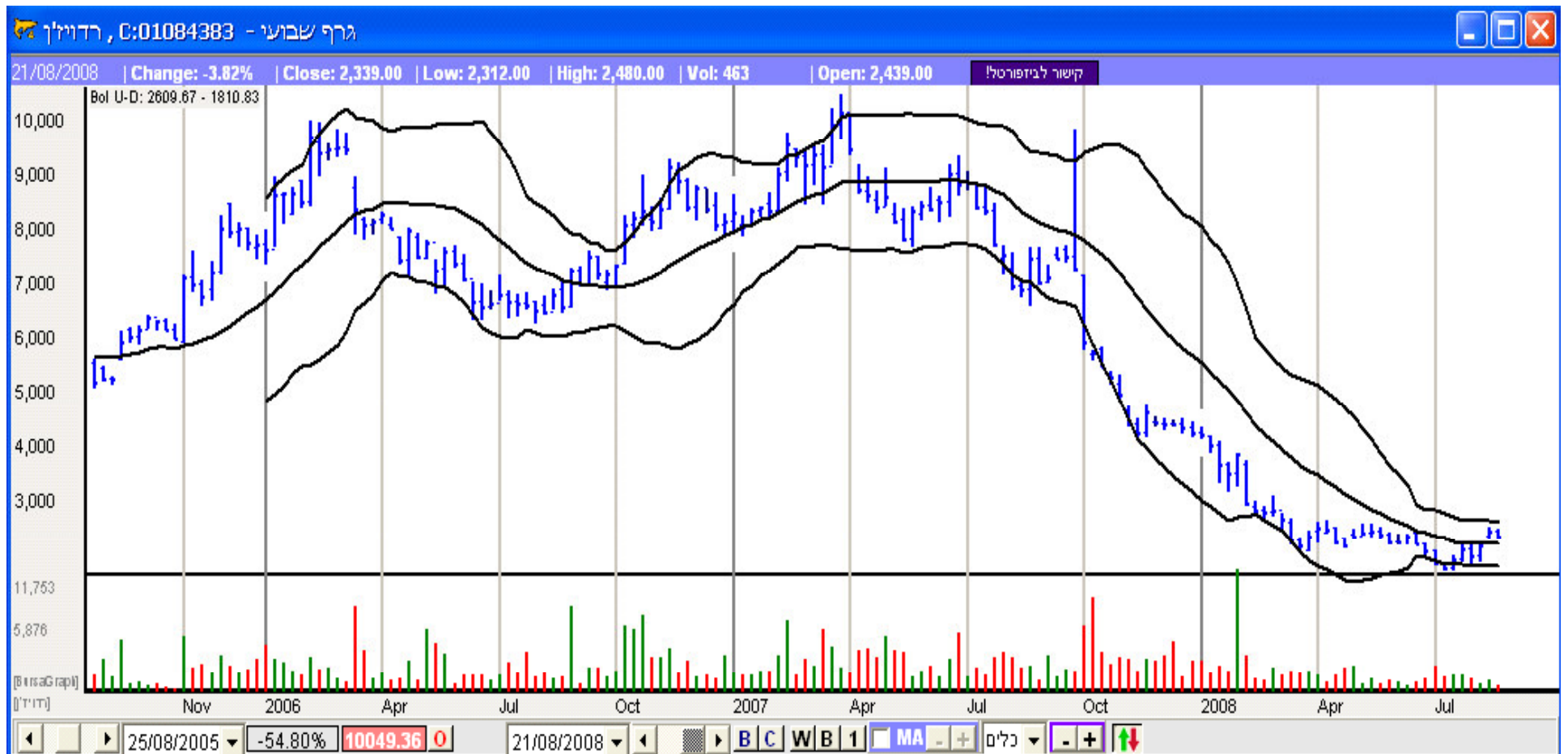

כל הזכויות שמורות. אין לשכפל להעתיק לצלם להקליט או ללמד את החומר ללא אישור מפורש בכתב מאייל גורביץ

מסחר מקצועי בני"ע

**כיצד מאתרים מניות הצפויות
לבצע מהלכים חדים?**

מסחר מקצועי בני"ע

1. כנס/י לתוכנת בורסהגרף

מסחר מקצועי בני"ע

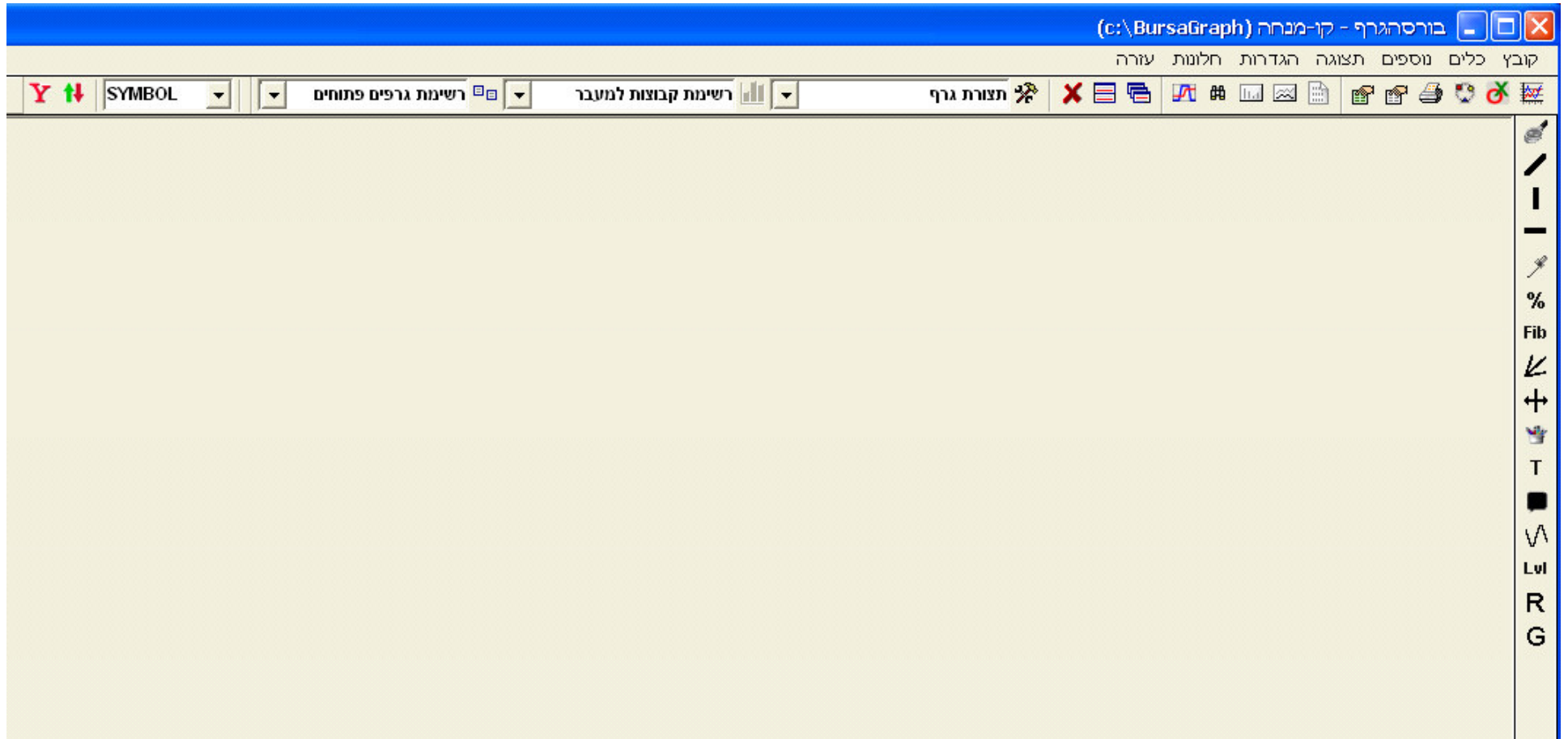

כל הזכויות שמורות. אין לשכפל להעתיק לצלם להקליט או ללמד את החומר ללא אישור מפורש בכתב מאייל גורביץ

מסחר מקצועי בני"ע

2. כנס לסורק דרך אייקון המשקפת

מסחר מקצועי בני"ע

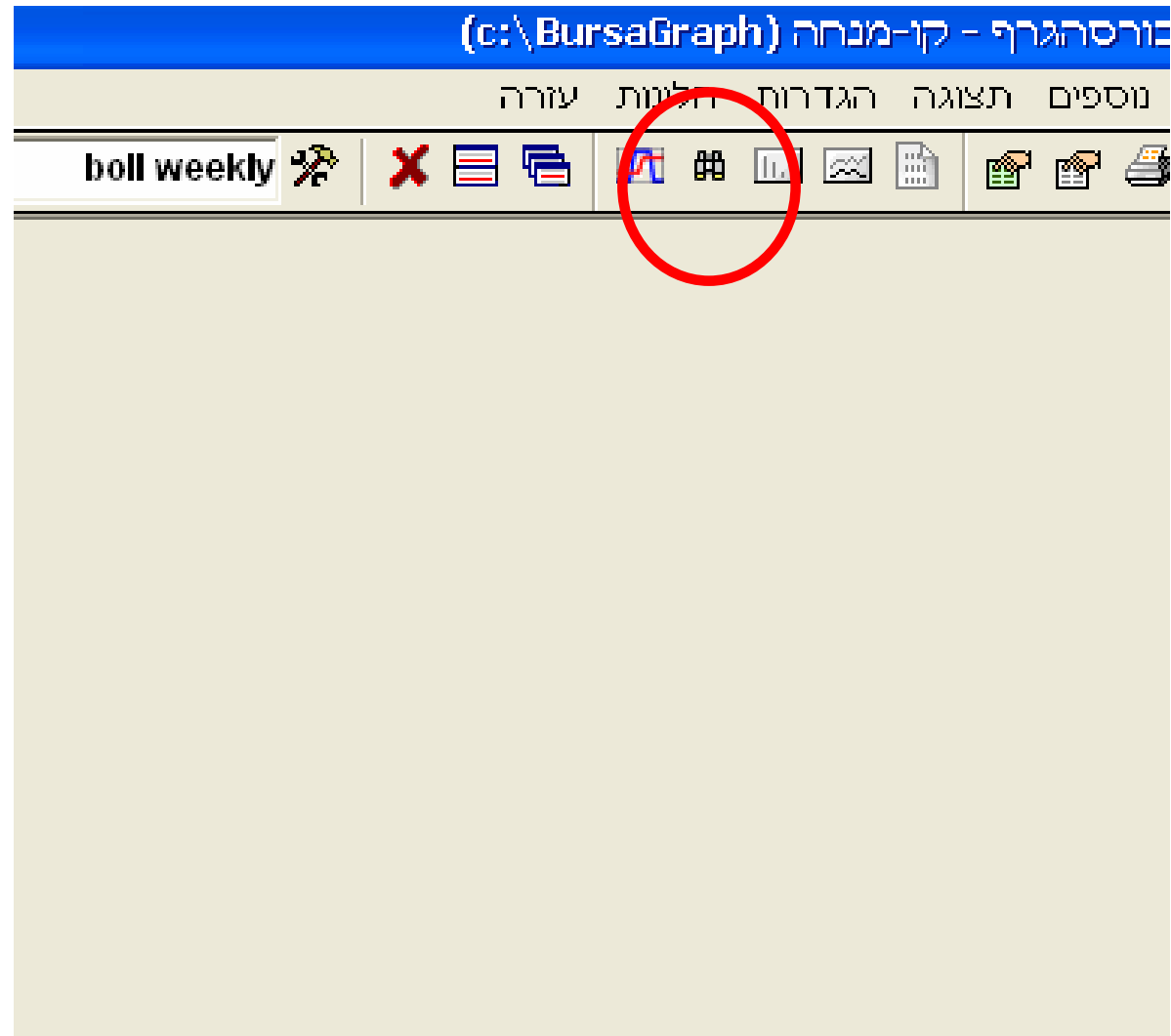

כל הזכויות שמורות. אין לשכפל להעתיק לצלם להקליט או ללמד את החומר ללא אישור מפורש בכתב מאייל גורביץ

מסחר מקצועי בני"ע

3. בחר

– "אירועים ואיתותים" איתור נקודתי

מסחר מקצועי בני"ע

סופר בורסה גרף - סורק לאיתור אירועים ואיתותים טכניים

אירועים ואיתותים - טבלה מלאה | אירועים ואיתותים - איתור נקודתי

איתותי קנייה ומכירה

פריצת רמת התנגדות או שיא כל הזמנים

שבירת רמת תמיכה או שפל כל הזמנים

פריצת דשדוש ארוך - לפחות שנה

פריצת דשדוש קצר - עד שנה

תבנית ע"פ שיטת הנרות היפניים

גרף כל גרף | איתות כל איתות

תבנית היפוך קלאסיות

גרף כל גרף | איתות כל איתות

תבניות המשכיות - משולשים ודגלים

גרף כל גרף | איתות כל איתות

קנייה - Gate Keeper, Knock Out

מכירה - Gate Keeper, Knock Out

סריקה

איפוס

איתור שבירות ופריצות אוטומטי

התכנסות - בולינגר יומי

התכנסות בולינגר שבועי

ממוצע נע יומי 13 | פריצה מעלה

RSI 13 יומי | פריצת 80 מעלה

MACD 8/17/9 יומי | חציית אפס מעלה בהיג

S.STOC 5/3 יומי | חציית קו 80 מעלה

בולינגר 20/2 יומי | פריצת רצועה עליונה

DMI 14 יומי | פלוס חוצה מינוס מעל

FORCE יומי | חציית אפס מעלה - איו

תנאים טכניים

מספיק אחד מבין התנאים

כל התנאים יחד

גרף חודשי | גרף שבועי | גרף יומי

MA - יומי 13 | הנייר מעל הממוצע

RSI - יומי 13 | מעל רמת 50

יומי - בולינגר 20,2 | מעל עליונה 5%

FORCE - יומי 5 | מעל לרמת האפס

MACD 8/17/9 - יומי | MACD > SL, MACD > 0

יומי - DMI 14 | PLUS > MINUS

זיהוי מגמה

מגמה ראשית כל מגמה

מגמה משנית כל מגמה

מגמה מינורית כל מגמה

מחזור ותנודתיות

מחזור מסחר ממוצע

לא חשוב

גדול מ 500

איתור אירועים חריגים:

עלייה יומית חריגה

עלייה שבועית חריגה

ירידה יומית חריגה

ירידה שבועית חריגה

מחזור יומי חריג

מחזור שבועי חריג

ניירות לסריקה

מדדים מרכזיים

מדדים מובילים - ת"א

מדדי אג"ח - ישראל

מדדי חו"ל

מט"ח מול שקל

מט"ח מול דולר

קרובים

סחורות

מניות ת"א 25

מניות ת"א 100

מניות יתר 50

כל מניות היתר

כל מניות ת"א

אגרות חוב

קרנות נאמנות

ישראליות בארה"ב

ישראליות באירופה

מניות הדאז גונס

מניות הנאסד"ק 100

אס.אנד.פי 400

אס.אנד.פי 500

אס.אנד.פי 600

ETF תעודות סל

תעודות סל ת"א

עדכון אחרון למאגר אירועים: 22/08/2008, 15:01:34 | בדען סריקה לתאריך: 22/08/2008

אזהרה: האירועים והאיתותים מוגשים כאינפורמציה טכנית נוספת בלבד וכל הנושה שימוש בהם פועל על סמך שיקול דעתו הבלעדי. אנו ממליצים לשלב ביחד עם האיתותים כלים טכניים נוספים לפני קבלת החלטת השקעה

כל הזכויות שמורות. אין לשכפל להעתיק לצלם להקליט או ללמד את החומר ללא אישור מפורש בכתב מאייל גורביץ

מסחר מקצועי בני"ע

4. בטור הימני בחר את רשימת המניות שברצונך לסרוק

מסחר מקצועי בני"ע

זיהוי מגמה

מגמה ראשית כל מגמה

מגמה משנית כל מגמה

מגמה מינורית כל מגמה

מחזור ותנודתיות

מחזור מסחר ממוצע

לא חשוב

גדול מ 500

איתור אירועים מריבים:

עלייה יזמית חריגה

עלייה שבועית חריגה

ירדה יזמית חריגה

ירדה שבועית חריגה

מחזור יזמי חריג

מחזור שבועי חריג

ניירות לסריקה

<input type="checkbox"/>	מדדים מרכזיים
<input type="checkbox"/>	מדדים מובילים - ת"א
<input type="checkbox"/>	מדדי אג"ח - ישראל
<input type="checkbox"/>	מדדי חו"ל
<input type="checkbox"/>	מט"ח מול שקל
<input type="checkbox"/>	מט"ח מול דולר
<input type="checkbox"/>	קרובים
<input type="checkbox"/>	סתודות
<input type="checkbox"/>	מניות ת"א 25
<input checked="" type="checkbox"/>	מניות ת"א 100
<input type="checkbox"/>	מניות יתו 50
<input type="checkbox"/>	כל מניות היתו
<input type="checkbox"/>	כל מניות ת"א
<input type="checkbox"/>	אגרות חוב
<input type="checkbox"/>	קרנות נאמנות
<input type="checkbox"/>	ישראליות בארה"ב
<input type="checkbox"/>	ישראליות באירופה
<input checked="" type="checkbox"/>	מניות הדאן גונס
<input checked="" type="checkbox"/>	מניות הנאסד"ק 100
<input checked="" type="checkbox"/>	א.ס.א.נד.פי 400
<input checked="" type="checkbox"/>	א.ס.א.נד.פי 500
<input checked="" type="checkbox"/>	א.ס.א.נד.פי 500
<input type="checkbox"/>	ETF תטודות סל
<input type="checkbox"/>	תטודות סל ת"א

אזהרה: האירועים והאיתותים מוגשים כאינפורמציה

כל הזכויות שמורות. אין לשכפל להעתיק לצלם להקליט או ללמד את החומר ללא אישור מפורש בכתב מאייל גורביץ

מסחר מקצועי בני"ע

**5. בטור השני למעלה בחר –
"התכנסות – בולינגר יומי/שבועי"**

מסחר מקצועי בני"ע

The screenshot displays a trading software interface with various technical analysis indicators. A red circle highlights the 'RSI 13' indicator setting. The interface includes a sidebar on the left with checkboxes for 'פריצ' (Breakout) and 'שבין' (Between), and a main panel with a grid of indicator settings. The 'תנאים טכניים' (Technical Conditions) section at the bottom has a checked box for 'כל התנאים יחד' (All conditions together) and an unchecked box for 'מספיק אחד מבין התנאים' (Enough one of the conditions).

אינדקס	תאריך	סוג	מספר	מצב
פריצ				<input type="checkbox"/>
שבין				<input type="checkbox"/>
פריצ				<input type="checkbox"/>
פריצ				<input type="checkbox"/>
תבנ				<input type="checkbox"/>
גרן				<input type="checkbox"/>
תבנ				<input type="checkbox"/>
גרן				<input type="checkbox"/>
תבנ				<input type="checkbox"/>
גרן				<input type="checkbox"/>

איחור שבירות ופריצות אוטומטי

התכנסות - בולינגר יומי התכנסות בולינגר שבועי

ממוצע נע 13 יומי

פריצת מעלה

פריצת 80 מעלה

חציית אפס מעלה בהיג

חציית קו 80 מעלה

פריצת רצועה עליונה

פלוס חוצה מינוס מעל

חציית אפס מעלה - אין

RSI 13

MACD 8/17/9

S.STOC 5/3

בולינגר 20/2

DMI 14

FORCE

תנאים טכניים

מספיק אחד מבין התנאים כל התנאים יחד

500

כל הזכויות שמורות. אין לשכפל להעתיק לצלם להקליט או ללמד את החומר ללא אישור מפורש בכתב מאייל גורביץ

מסחר מקצועי בני"ע

**5. לחץ על "סריקה". התוכנה תפיק
טבלה ובה כל המניות שפרצו
משמעותית את הרצועה התחתונה**

מסחר מקצועי בני"ע

סופר בורסה גרף - סורק לאיתור אירועים ואיתותים טכניים

אירועים ואיתותים - טבלה מלאה | אירועים ואיתותים - איתור נקודתי

1549 הצג

סוג הגרף: חיובי/שלילי/קנייה/מכירה:

מגמה מינורית: מגמה משנית: מגמה ראשית:

קרבות: אג"ח: מניות: כללי: בחלי קבוצת נירות להצגה

קוד נייר	שם נייר	קבוצה/סקטור	ראשית	משנית	מינורית	אירוע	גרף	פירוט
126011	גזית גלוב	נדל"ן ובניה	↓	↓	↔			
127019	טבסה שמיר	השקעות וחברות אחזקה	↔	↓	↓			
146019	אלרוב	נדל"ן ובניה	↓	↔	↓			
198010	כלכלית ירושלים	נדל"ן ובניה	↓	↓	↑			
224014	כלל עסקי ביטוח	חברות ביטוח	↓	↔	↓			
230011	בזק		↔	↑	↑			
232017	ישראלסקו יהם	נפט וגז	↑	↑	↓			
256016	פורטולה	מחשבים וניהול מידע	↓	↑	↓			
260018	אורמת	אלקטרוניקה	↓	↑	↑			
268011	אבנר יהם	נפט וגז	↔	↑	↔			
273011	נייס	אלקטרוניקה	↓	↑	↔			
276014	גרנית	שירותים	↔	↑	↔			
281014	כיל	כימיקלים ופלסטיק	↑	↓	↑			
286013	ברן	שירותים	↓	↔	↓			
288019	סקופ	מסחר	↓	↔	↓			
304014	אסט	מזון וסיגריות	↔	↔	↔			

22/08/2008 עדכון מאגר אירועים עדכון אחרון למאגר אירועים: 22/08/2008,15:01:34

אזהרה: האירועים והאיתותים מוגשים כאינפורמציה טכנית נוספת בלבד וכל הנושה שימוש בהם פועל על סמך שיקול דעתו הבלעדי. אנו ממליצים לשלב ביחד עם האיתותים כלים טכניים נוספים לפני קבלת החלטת השקעה

כל הזכויות שמורות. אין לשכפל להעתיק לצלם להקליט או ללמד את החומר ללא אישור מפורש בכתב מאייל גורביץ